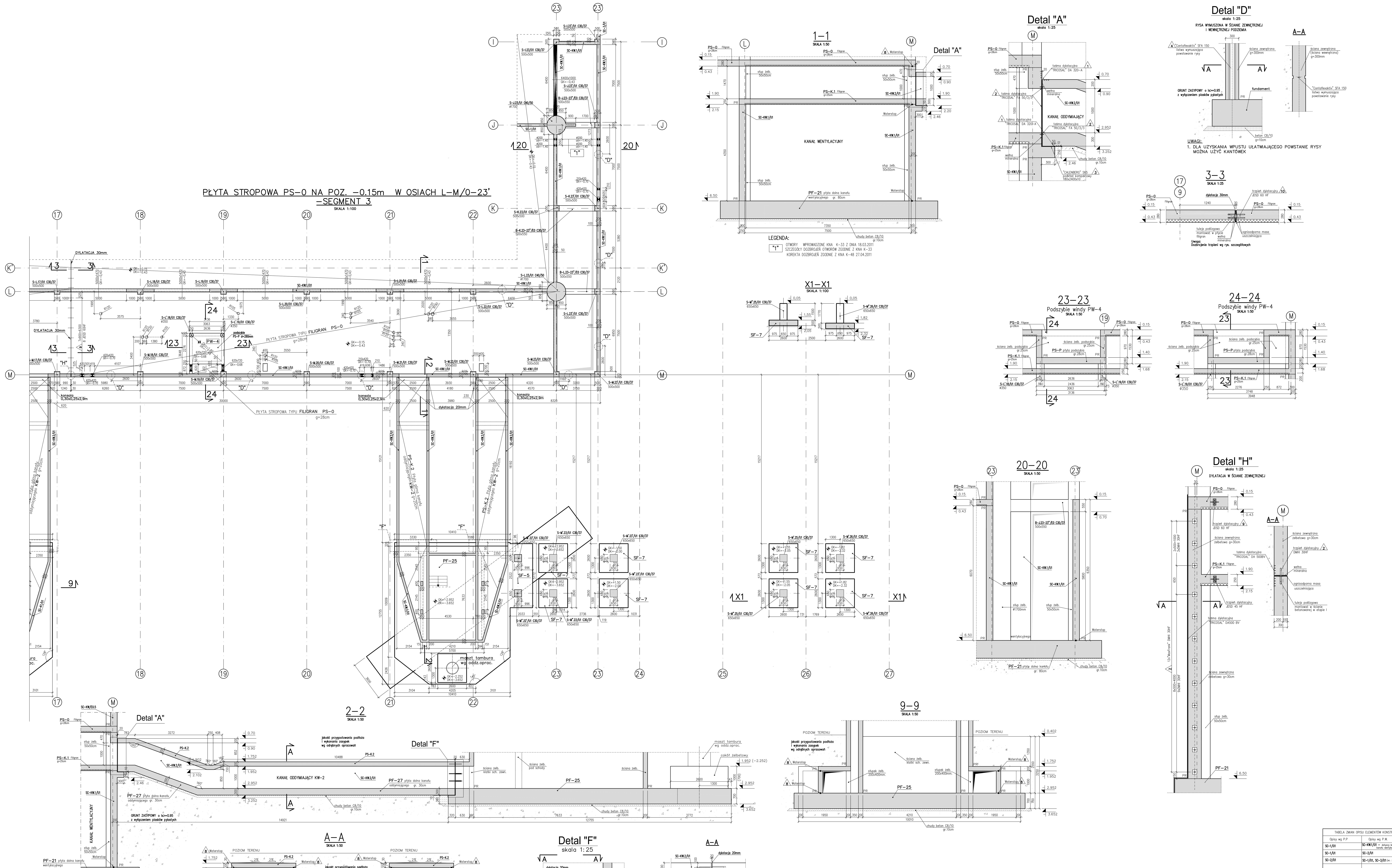

UWAGA:
Obciążenia przekazywane na fundament
z masztu ruchomego przyjęto (dla
urządzenia przykładowego) o wartościach:

PRZYPADEK 1	
F_x = +11.6 N	M_x = +640 kNm
F_y = +22.8 kN	M_y = -60 kNm
F_z = +59.9 kN	M_z = 0 kNm

PRZYPADEK 2	
F_x = 0 kN	M_x = +565 kNm
F_y = +22 kN	M_y = -189.3 kNm
F_{zmax} = +196.4 kN	M_z = 0 kNm
F_{zmin} = +81 kN	

Przed zamówieniem urządzenia należy zweryfikować wartości obciążeń i opracować projekt zakotwienia.

WYKAZ AKCESORIÓW

Poz.	Opis	J.M.	Ilość w 1 elem.	Łączna ilość	Nr zamówienia	Materiał
1	Taśma dylatacyjna "TRICOSAL" DA 320-A	mb	-	52.2mb	-	-
2	Trzpień dylatacyjny "MaxFrank" DMHI 30HF	szt.	-	9	-	-
3	Podkład kompaktowy "CALENBERG" S65, 180x2400x10	szt.	-	9	-	-
4	Listwa wymuszająca powstawanie rysy "CONTAFLEXAKTIV" SFA 150	mb	-	30.0mb	-	-
5	Taśma dylatacyjna "TRICOSAL" DA 320/2	mb	-	45.0mb	-	-
6	Pręt ø25, L=550mm	szt.	-	72	-	-
7	Tuleja PVC ø40, L=300mm	szt.	-	72	-	-
8	Waterstop	mb	-	200.0mb	-	-
9	Trzpień dylatacyjny "JORDAHL" JDSD 60 HF	szt.	-	16	-	-

UWAGA:
Zestawienie akcesoriów dotyczy całego rzutu (segment1, segment2, segment3).

TABELA ZMIAN OPISU ELEMENTÓW KONSTR.	
Opisy wg P.P	Opisy wg P.W.
SC-1/U1	SC-KW.1/U1 – dotyczy ściany kanału wentylacyjnego
SC-1/U1	SC-2/U1
SC-2/U1	SC-1/U1, SC-3/U1 (sc. zewn)

OZNACZENIA ELEMENTÓW

POZYCJA	OPIS
PS-0	ŻELBETOWA PŁYTA STROPOWA NA POZIOMIE -0,15m
PS-K.1	ŻELBETOWA PŁYTA STROPOWA NA POZIOMIE -1,90m
PS-0.5	ŻELBETOWA PŁYTA STROPOWA NA POZIOMIE +2,90m
PS-1	ŻELBETOWA PŁYTA STROPOWA NA POZIOMIE +5,70m
PS-2	ŻELBETOWA PŁYTA STROPOWA NA POZIOMIE +9,80m
PS-P	ŻELBETOWA PŁYTA STROPOWA PODSZYBIA
S-.../U1...	SŁUPY KONDYGNACJI PODZIEMNEJ
S-.../E0...	SŁUPY PARTERU
S-.../E1...	SŁUPY KONDYGNACJI +1
B-.../U1...	BELKI KONDYGNACJI PODZIEMNEJ
B-.../E0...	BELKI PARTERU
B-.../E0.5...	BELKI KONDYGNACJI +0.5
B-.../E1...	BELKI KONDYGNACJI +1
SC-.../U1	ŚCIANY KONDYGNACJI PODZIEMNEJ
SC-.../E0	ŚCIANY PARTERU
SC-.../E1	ŚCIANY KONDYGNACJI +1
SC-K.W.1/...	ŚCIANY W KANALE WENTYLACYJNYM
SF-..	STOPA FUNDAMENTOWA
LF-..	ŁAWA FUNDAMENTOWA
PF-..	PŁYTA FUNDAMENTOWA
PSO	PRZEBICIE W ŚCIANIE Z RURĄ OBSADOWĄ STALOWĄ
OT...	OTWÓR INSTALACYJNY

LEGENDA:
- GK=... – GÓRNA KRAWĘDŹ; DK=... – DOLNA KRAWĘDŹ
- ELEMENT ŻELBETOWY W PRZEKROJU
- ELEMENT ŻELBETOWY ETAPU II PO ROZBUDOWIE
- ELEMENT ŻELBETOWY NAD STROPEM
- ELEMENT ŻELBETOWY – PREFABRYKAT
- OTWÓROWANIE
- GK – GÓRNA KRAWĘDŹ OTWORU

LEGENDA:
"1" OTWORY WPROWADZONE KNA K-91 Z DNIA 16.11.2011 ORAZ POPRAWKI DO KNA K-91 Z DNIA 30.11.2011

UWAGI:
1. WSZYSTKIE WYMIARY PODANO W [mm],
2. AKCESORIA STOSOWAĆ ZGODNIE Z WYTYCZNYMI PRODUCENTA,
3. PRZED ZABETONOWANIEM FUNDAMENTÓW I ŚCIAN NALEŻY OSADZIĆ W SZALUNKU WSZYSTKIE ELEMENTY INSTALACJI -WG OPRACOWAŃ BRANŻOWYCH ORAZ DOKONAĆ ODBIORU ZGODNIE Z SWT.
4. OTWOROWANIE, URZĄDZENIA I WYPOSAŻENIE WG PROJEKTU ARCHITKURY I PROJEKTÓW BRANŻOWYCH, ELEMENTY DODATKOWE NALEŻY UZGODNIĆ Z PROJEKTANTEM,
5. ŚCIANY ZEWNĘTRZNE DO POZIOMU PS-0 (-0.15m) ZASYPAĆ GRUNTEM PO WYKONANIU PŁYTY STROPOWEJ PS-0 I PŁYTY POSADZKOWEJ.
6. DOKUMENTACJA WYKONAWCZA MUSI UWZGLĘDNIAĆ ROZWIĄZANIA KONSTRUKCYJNE WYMAGANE DO WYKONANIA MOŻLIWEJ ROZBUDOWY TERMINALA.
7. WARSTWY WYKOŃCZENIOWE, RZĘDNE I ROZWIĄZANIA POSADZEK WG PROJEKTU ARCHITEKTURY,
8. ZABEZPIECZENIA P.POŻ KONSTRUKCJI, POZA ZABEZPIECZENIEM KONSTRUKCYJNYM WG PROJEKTU ARCHITEKTURY.
9. RZĘDNE NADPROŻY I GABARYTY OTWORÓW DRZWIOWYCH WG PROJEKTU ARCHITEKTURY.
10. WSZYSTKIE WYMIARY ZWERYFIKOWAĆ NA BUDOWIE
11. SPECYFIKOWANE PRODUKTY STANOWIĄ MARKĘ REFERENCYJNĄ. DOPUSZCZA SIĘ ZASTOSOWANIE MATERIAŁÓW INNEGO PRODUCENTA POD WARUNKIEM ICH RÓWNOWAŻNYCH PARAMETRÓW TECHNICZNYCH I UŻYTKOWYCH.
12. INSTALACJE, STUDZIENKI, PRZEPUSTY (ICH LOKALIZACJĘ I GABARYTY) USTALIĆ WG PROJEKTU ARCHITEKURY. W PRZYPADKU ROZBIEŻNOŚCI UZGODNIĆ I NANIEŚĆ WYMAGANE KOREKTY.
13. DETALE KOTWIENIA SŁUPÓW KONSTRUKCJI STALOWEJ ORAZ DETALE PROWADZENIA ELEM. INSTALACJI PRZEZ ELEM. KONSTRUKCJI WG ODRĘBNYCH RYSUNKÓW.
14. KOTWY DO ZAMOCOWANIA TAMBURA WG ODDZIELNEGO OPRACOWANIA.

BETON KONSTRUKCYJNY:

– FUNDAMENTY, ŚCIANY, ELEMENTY NA STYKU Z GRUNTEM	C30/37 W8
– SCIANY I DNO ZBIORNIKA	C30/37 W10
– ŚCIANY WEWNĘTRZNE, SŁUPY, BELKI I TARCZE	C30/37
– STROPY ŻELBETOWE	C30/37
– SŁUPY WSPORCZE KONST. DACHU	C40/50
BETON PODŁOŻA	C8/10
STAL ZBROJENIOWA	A-IIIN
STAL KONSTRUKCYJNA	S355JR
OTULINA –fundamenty	30mm (góra) 50mm (dołem)
–słupy	40mm
–pozostałe	30mm

DP	929	K	Ż	R	00	028
Faza projektu / Phase	Numer projektu / Project Number	Branża / Branch	Podbranża / Sub-branch	Rodzaj rysunku / Plan type	Nazwa lub piętro / Name or level	Numer ciągły / Continuous number

ARKUSZ 1 ARKUSZ 2 ARKUSZ 3

INWESTYCJA: DRUGI TERMINAL PASAŻERSKI PORTU LOTNICZEGO IM. LECHA WAŁĘSY W GDAŃSKU WRAZ Z OBIEKTAMI TOWARZYSZĄCYMI I INFRASTRUKTURĄ

INWESTOR: PORT LOTNICZY GDAŃSK SP. Z O.O. 80-298 Gdańsk, ul. Słowackiego 200

SPORZĄDZIŁO KONSORCJUM: budimex BUDIMEX S.A. 01-040 Warszawa, ul. Stawki 40 | Korporacja Budowlana DORACO Korporacja Budowlana DORACO Sp. z o.o. 80-338 Gdańsk, ul. Opacka 12

KIEROWNIK BUDOWY | KIEROWNIK ROBÓT INST.

GENERALNY PROJEKTANT: JSK Architekci Sp. z o.o. Warszawa Sopot Wrocław
ul. Obrońców Westerplatte 2-4/1 81-712 Sopot Telefon (058) 5557351 Fax (058) 5557353
ul. Domaniewska 50 B 02-672 Warszawa Telefon (022) 3854700 Fax (022) 3854701

NR PROJEKTU JSK	929
SYGNATURA	2P3Z
ZAWARTOŚĆ PLANU	Płyta stropowa PS-0 na poz. -0.15m w osiach L-M/0-23' - segment 3 - rys. szalunkowy
FAZA PROJEKTU	DOKUMENTACJA POWYKONAWCZA WYKONANA NA PODSTAWIE OSTATNIEJ REWIZJI PROJEKTU WYKONAWCZEGO ORAZ ZGŁOSZONYCH KART NADZORU AUTORSKIEGO
BRANŻA	KONSTRUKCJA
SKALA	1:100/1:50/1:25
DATA	15.01.2012
NR RYSUNKU	DP-929-K-Ż-R-00-028

DOKUMENTACJA POWYKONAWCZA